Piratenrallye für Zuhause

Diese Rätselrallye soll euch helfen, den Alltag in Zeiten der Quarantäne ein bisschen abwechslungsreicher und spaßiger zu gestalten. Die Rätsel der Rallye dauern ca. 45 – 60 Minuten. Ihr könnt aber wahlweise auch einen ganzen Nachmittag/ Abend um diese Rallye herum gestalten. Wir haben euch unter diesem Link einige Bastelanleitungen für Piratenverkleidung herausgesucht, sodass ihr die Rallye mit euren Kindern oder als ganze Familie in Verkleidung gestalten könnt. Aber auch Rezepte passend zum Piratenthema und Anleitungen, wie man coole Schatzkisten oder Karten selber bastelt. www.pinterest.de/breakoutgoettingen

Passende Musik findet ihr hier:
https://open.spotify.com/playlist/3UIOQfSfEdzlLpcDPFicpD?si=wxD52EzYR9eBKoGTl49ruQ

Am Ende der Rallye finden die Spieler*innen einen Schatz – hier könnt ihr selbst kreativ werden: Ob Süßigkeiten, Gutscheine für einen Filmabend mit dem Lieblingspiratenfilm, ein neues Buch oder ein Spiel – entscheidet selbst, was ihr als Preis benutzen möchtet. Um die Rallye spielen zu können, müsst ihr die Inhalte nur ausdrucken und an den unten angegebenen Orten verstecken. Wir haben euch außerdem eine Lösung angehängt, damit ihr eurer Familie helfen könnt, wenn ihr nicht weiter wisst.

Wir sind ein selbstständiges Unternehmen mit 30 Mitarbeiter*innen, das in Göttingen einen Escape-Room betreibt. Wenn euch die Rallye gefallen hat und ihr uns unterstützen möchtet, würden wir uns über eine Spende bei unserer GoFundMe-Kampagne freuen.

Wir haben außerdem auch ein kostenloses digitales Spiel für Erwachsene und Kinder ab 13 Jahren entwickelt. Schaut dafür gerne auf unserer Homepage vorbei: https://room-escape-goettingen.de/das-geheimnis-des-koenigs/

Wir wünschen euch ganz viel Spaß und bleibt gesund,

Euer Team von Breakout Göttingen

Das Spiel hat dir gefallen? So kannst du uns unterstützen:
GoFundMe: https://www.gofundme.com/f/unterstutze-breakout-gottingen-ampmitarbeiterinnen
PayPal: https://www.paypal.me/breakoutgoettingen

Rätsel	Wo im PDF-Dokument?	Ort wo es versteckt werden muss
1. Zahlengitterrätsel	Seite 3,4	Wird den Spieler*Innen direkt am Anfang der Rallye gegeben
2. Wegbeschreibung mit Symbolen	Seite 5,6,7	Wird im Badezimmer versteckt
3. Krokodilrätsel	Seite 8,9	Wird in einem Topf versteckt
4. Bilderrätsel	Seite 10	Wird in einem Schuh versteckt
5. Geheimschrift	Seite 11	Wird im Kühlschrank versteckt
6. Wer-sitzt-wo-Rätsel	Seite 12	Wird im oder unter dem Bett versteckt
7. Schatzkarte	Seite 13, 14	Wird im Lieblingsbuch der Spieler*innen versteckt Wenn es mehrere Spieler*innen gibt, die Schatzkarte zerschneiden und in mehreren Büchern verstecken

Lösung zum Helfen:

1. Zahlengitterrätsel (wird den Spieler*innen direkt am Anfang der Rallye gegeben)

Bei dem Rätsel sollen Buchstaben erkennbar werden, wenn alle Felder mit Achten, Dreien und Einsen komplett ausgemalt werden.
Lösung: BAD

2. Wegbeschreibung mit Symbolen (wird im Bad versteckt)

Im Text werden verschiedene Objekte genannt. Verfolgt man auf der Karte die Wege zwischen den Objekten, ergeben sich Buchstaben. Diese Buchstaben ergeben zusammen ein Wort. Jeder der vier Texte ergibt einen

Buchstaben. Am Ende eines Abschnitts wird ein Buchstabe fertiggestellt.
Tipp: Du kannst mit dem Bleistift den Weg nachmalen – so sieht man die Buchstaben leichter.
Lösung: TOPF

3. Krokodilrätsel (Muss in einem Topf versteckt werden)

In jeder Zeile des Rasters liegt eine andersfarbige Art von Krokodilen. In den Spalten ist angegeben, wie viele Krokodile sich insgesamt in dieser Spalte befinden. Wenn alle Krokodile am richtigen Platz sind, bleiben Buchstaben übrig, die, von oben links nach unten rechts gelesen, ein Wort bilden.
Tipp: „In der letzten Spalte muss ein Krokodil von jeder Farbe liegen." – Das macht es wesentlich einfacher, das Rätsel zu lösen
Lösung: SCHUH

4. Bilderrätsel (wird in einem Schuh versteckt)

Im ersten Schritt soll herausgefunden werden, was auf den Bildern zu sehen ist. Die Länge des Wortes wird durch die kleinen Unterstriche angegeben. In einem zweiten Schritt sollten alle Buchstaben der Worte entfernt werden, die durchgestrichen sind. So ergibt sich ein langes Lösungswort.
Bild 1: Katze, Bild 2: Kühe, Bild 3: Welle, Bild 4: Kleiderschrank
Lösung: Kühlschrank

5. Geheimschrift (wird im Kühlschrank versteckt)

Die Symbole der Geheimschrift lassen sich in Buchstaben übersetzen. Die Geheimschrift funktioniert so: Zuerst betrachtet man die Striche des Symbols. Die Striche verweisen eindeutig auf ein Kästchen im großen Raster. Hat das Symbol einen waagerechten Strich oben und einen senkrechten Strich links, sind wir in dem Kästchen des Rasters, das unten rechts ist. Die möglichen Buchstaben sind nun X, Y, Z. Als zweiten Schritt schaut man sich die Punkte des Symbols an. Es gibt immer 0, 1, oder 2 Punkte – diese findet man auch noch einmal über den einzelnen Buchstaben im Raster. So lässt sich jedes Symbol eindeutig zu einem Buchstaben zuordnen.
Übersetzt man die Worte, kommen dabei Sätze heraus, die auf ein Bett verweisen.
Lösung: Bett

6. Wer-sitzt-wo-Rätsel (wird im oder unter dem Bett versteckt)

Die einzelnen Gegenstände sollen ausgeschnitten werden. Das macht es leichter das Rätsel zu lösen, da man die Gegenstände dann wirklich auf dem Tisch platzieren kann.
Werden die angegebenen Regeln befolgt, ergibt sich ein Gegenstand, der Pirat Rotbart gehört.
Lösung: Mein Lieblingsbuch

7. Schatzkarte (wird im Lieblingsbuch der Spieler*innen versteckt; wenn es mehrere Spieler*innen gibt, Schatzkarte zerschneiden und in mehreren Büchern verstecken)

Folgt man dem kürzesten Weg zum Schatz, kommt man an Buchstaben vorbei, die ein Wort ergeben.
Tipp: „Die rot markierten Wege dauern alle sehr lange, daher sollte man sie grundsätzlich meiden."
Lösung: Backofen

Im Backofen sollte der finale Schatz warten (z.B. eine Belohnung in Form von Süßigkeiten oder einem Gutschein für einen Piraten-Filmabend Zuhause.

6. Februar 1674

Der Kapitän Schwarzbart hat heute in der Nacht wieder vor sich hin gemurmelt. Ich weiß ich sollte nicht lauschen, aber ich konnte ihn so laut und deutlich hören. Es waren immer wieder dieselben Worte, aber die Betonung kam mir ganz seltsam vor.

"Nur EINS ist wirklich wichtig. ACHTe darauf sie auszumalen. Nur diese DREI, sonst bleibt das Muster unergründlich."

Was genau das bedeutet, kann ich nicht sagen, aber es schien mir irgendwie wichtig zu sein.

Vielleicht kann jemand anderes mehr damit anfangen.

2	4	6	5	7	9	9	9	0	2	2	5	6	7	9
8	1	3	8	5	0	1	1	3	7	0	3	8	1	0
1	5	6	8	4	3	3	4	8	1	0	8	4	4	3
1	4	9	8	7	1	4	0	9	3	0	3	0	7	1
1	3	8	9	5	1	5	7	2	1	7	1	5	5	8
3	4	9	8	0	3	1	8	1	3	6	8	2	0	8
8	9	9	3	4	8	9	0	7	8	5	1	0	6	3
3	0	7	8	7	1	7	7	4	8	4	8	4	5	8
1	8	3	1	0	3	9	7	2	1	2	3	8	1	0
4	5	7	7	9	2	0	2	7	7	4	5	6	7	6
9	4	5	5	7	9	2	0	2	5	5	6	7	9	0

Wie kommt man zu Schwarzbarts Schatz?

Der Schatz des Kapitän Schwarzbart ist schon lange ein großes Geheimnis. Hier zu Lande erzählt man sich, dass dieser Schatz äußerst prächtig und wertvoll ist. Schwarzbart hat seinen Schatz allerdings sehr gut versteckt. Er selbst hat dir schon einmal gesagt, dass die meisten Leute seinen Schatz nicht finden können, weil sie nicht zusammen arbeiten. Zusammenarbeit sei der Schlüssel zum Erfolg, so der Kapitän.

Auch dich hat die Neugier gepackt und du hast dir fest vorgenommen,den Schatz zu finden. In den letzten Tagen hast du viel Zeit damit verbracht, dir von den anderen Dorfbewohnern ein paar Informationen über den Weg zum Schatz zu beschaffen. Das lief jedoch ein wenig zu gut, denn nun hast du gleich vier vielversprechende Wegbeschreibungen bekommen. Noch dazu hat dir der pfiffige Pirat Peter eine alte Schatzkarte gegeben, die dir auf deiner Suche helfen soll. Schnell nimmst du dir deine Wegbeschreibungen und die Schatzkarte mit und machst dich auf den Weg das Rätsel um Schwarzbarts Schatz zu lösen.

Wegbeschreibung 1: "Wenn es um einen Schatz geht, ist es nie verkehrt sich erst einmal einen guten Rat von Pirat Rotbart zu holen. Er weiß ziemlich viel über die Geheimnisse im Dorf und kann dir bestimmt ein paar nützliche Informationen geben. Danach solltest du das rote Halstuch suchen. Wenn du es gefunden hast,gehst du den geraden Weg hoch und biegst dann rechts ab, um mit der Nörgelmöve Nike zu sprechen. Pass auf, sie kann manchmal ziemlich launisch sein, aber sie kann dir auch sagen, wo man Schwarzbarts alten Stiefel findet. Der Stiefel ist der letzte Anhaltspunkt den ich für dich habe. Du machst das schon, arr!"

Wegbeschreibung 2: "Mit leerem Magen Schätze suchen,geht selten gut! Deshalb empfehle ich dir, zu Beginn eine Portion Dosenfisch zu essen. Danach solltest du Ausschau nach dem roten Halstuch halten. Gehe dann ganz leise durch Schwarzbarts Kajüte, die mit der runden Luke. Wenn du sie durchquert hast, kommst du zu dieser alten Bananenschale, die hier niemand wegräumt, arr! Danach musst du die funkelnde Goldkette mit dem grünen Edelstein finden und sie mitnehmen. Zu guter Letzt bitte ich dich darum, deinen Dosenfisch noch zu entsorgen. Viel Glück!"

Wegbeschreibung 3: "Am Anfang rate ich dir, die goldene Kette mitzunehmen. Am besten nimmst du dir danach noch den Dosenfisch mit. Es ist immer gut ein paar Dinge zum Tauschen dabei zu haben. Ich habe schon von vielen gehört, dass es danach gut ist, zu Schwarzbarts altem Stiefel zu gehen. Wenn du den Stiefel gefunden hast, solltest du zur Nörgelmöve Nike gehen, damit sie dir den Weg zu Schwarzbarts Kajüte zeigen kann. Ich weiß nur, dass er eine Kugelrunde Luke darin hat. Geh danach nochmal zu der Stelle zurück, an der du den Dosenfisch gefunden hast. Das sollte genügen, viel Erfolg!"

Wegbeschreibung 4: "Ich habe mal gehört, dass die beste Vorgehensweise zum Finden des Schatzes ist, die Wege immer richtig abzugehen. Am Ende kann man sich so noch einmal die gesamte Strecke buchstäblich vor Augen führen und somit zu neuen Erkenntnissen kommen. Aber nun zum Weg. Du startest bei der goldenen Kette, nimmst sie mit und gehst zum Dosenfisch. Schau dir die Dose erstmal gut an und gehe dann in Schwarzbarts Kajüte mit der runden Luke. Er ist meistens da und du kannst ihn fragen, ob du den Fisch als Stärkung essen darst. Danach kannst du zurück gehen und die Dose einstecken. Gehe nun weiter zu Schwarzbarts altem Stiefel. Darin soll etwas nützliches stehen. Ich bin mir allerdings nicht sicher was das war, deshalb rate ich dir zur Nörgelmöve Nike zu gehen. Sie kann dir dazu bestimmt mehr sagen. Das ist alles was ich weiß, ich hoffe es hilft dir."

Noch ein Tipp vom pfiffigen Pirat Peter:
"Ich sehe, du hast einige Wegbeschreibungen bekommen. Das ist toll! Ich rate dir, jeden der vier Wege sorgfältig abzugehen."

Schwarzbarts Schatz

Schwarzbarts alter Stiefel

Nörgelmöve Nike

ein Halstuch

eine Kuchengabel

Kaptains Dosenfisch

eine Luke in Schwarzbarts Kajüte

Pirat Rotbart

eine prächtige Kette

eine rutschige Bananenschale

Zum Ausschneiden!

Tipp: Benutze alle Krokodile zum Ausschneiden und lege sie auf die richtigen Felder. Dabei ist es wichtig, auf die Farben zu achten.

Vor ein paar Tagen hast du mit Pirat Rotbart darüber gesprochen, den Fluss zu überqueren. Rotbart gab dir den Ratschlag, dass du dich unbedingt von den Krokodilen fernhalten sollst. Leider kann man oft nicht auf den ersten Blick erkennen,wo sich die Krokodile verstecken. Zum Glück hat dir Rotbart dafür diesen Zettel als Hilfsmittel gegeben. Kannst du heraus finden, auf welchen Feldern die Krokodile lauern und dir somit den sicheren Weg über den Fluss erschließen?

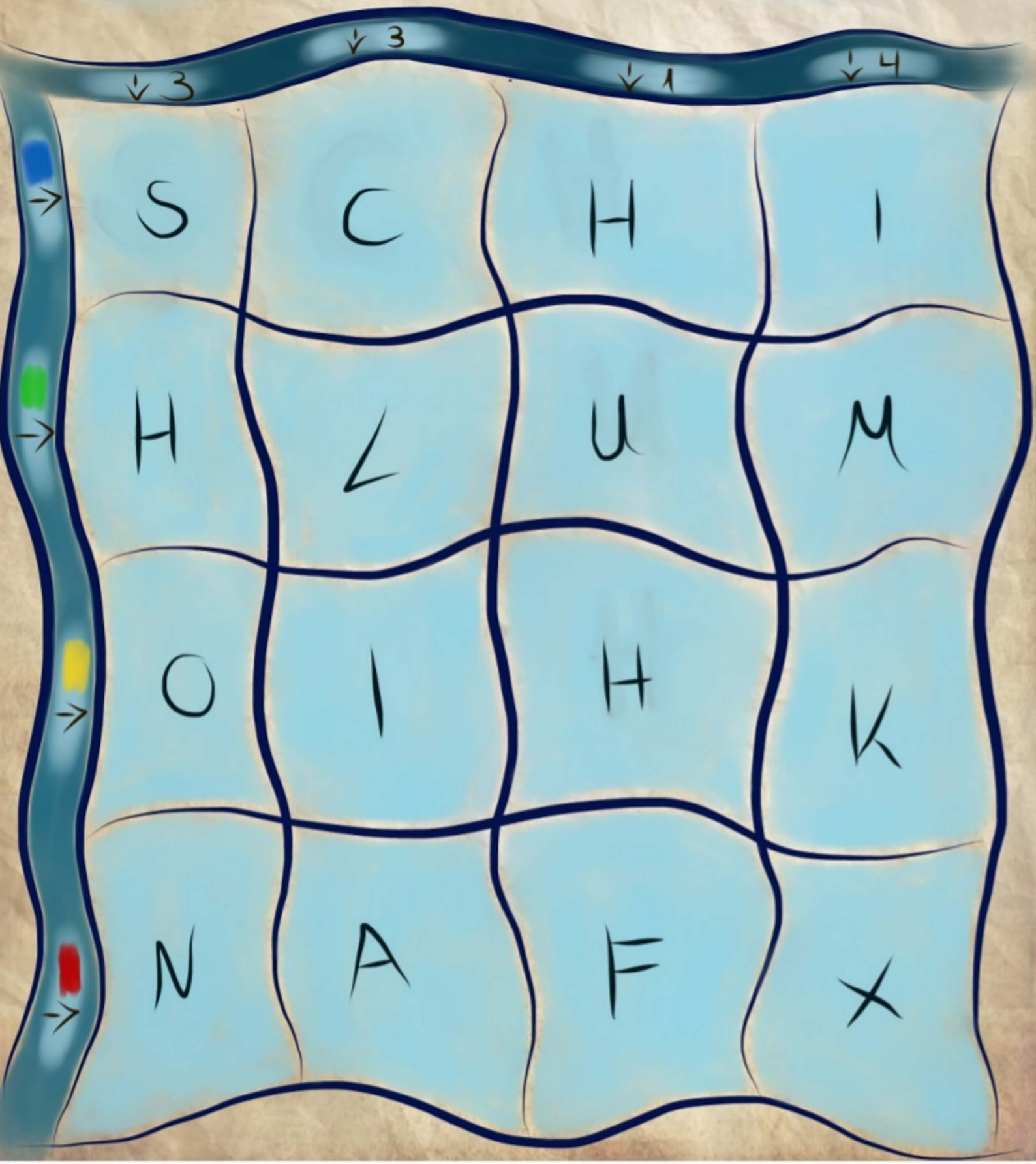

Ohje! Kapitän Schwarzbart hat seine eigene Geheimsprache vergessen. Alles was er noch finden konnte, waren diese Bilder. Was bedeuten bloß diese durchgestrichenen Zahlen? Kannst du dem Kapitän auf die Sprünge helfen und das Lösungswort erkennen?

_ 2 3 4 5

1 _ _ 4

1 2 3 _ 5

1 2 3 4 5 6 7 _ _ _ _ _ _ _

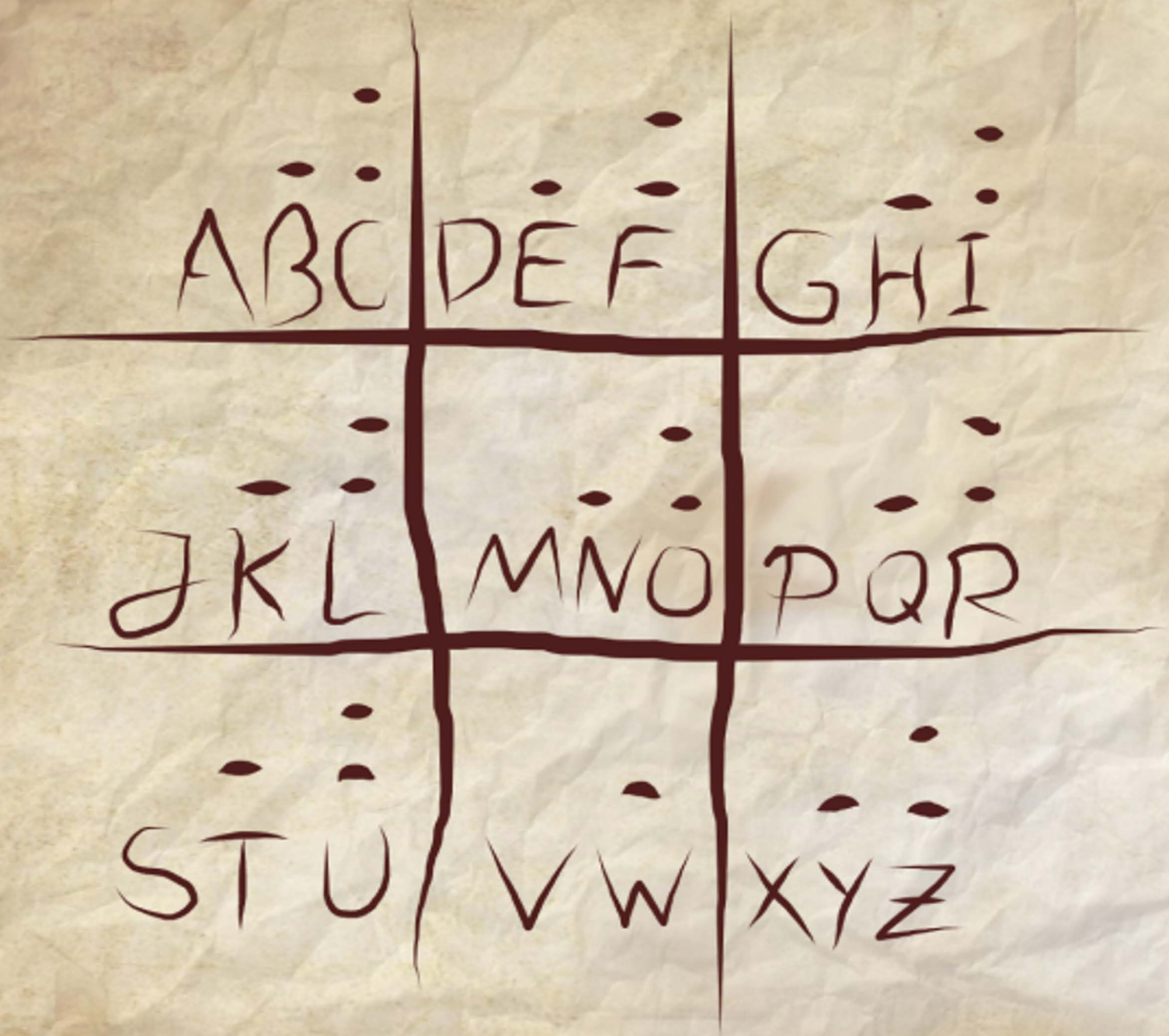

WER BIN ICH?

Federn und

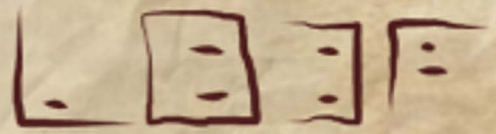

Wärme und

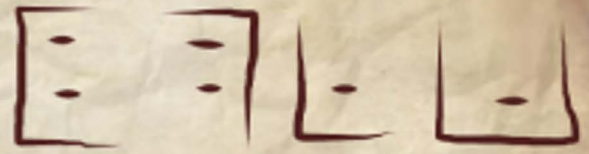

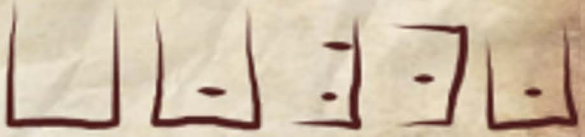

und Kissen

Geborgenheit und

Gestern traf ich mich mit Rotbart und Teilen der Crew zum Stammtisch. Wie immer hatte jeder etwas mitgebracht und es vor sich gelegt. Ich will mich erinnern, was Rotbart dabei hatte.
Ich weiß noch, dass das Fernrohr nicht gegenüber von etwas gelbem lag. Der Topf lag nicht neben der Kette. Nebeneinander liegende Objekte hatten immer verschiedene Farben. Achja, und ich selbst hatte natürlich meinen Kompass dabei. Kannst du mir vielleicht helfen mich zu erinnern?

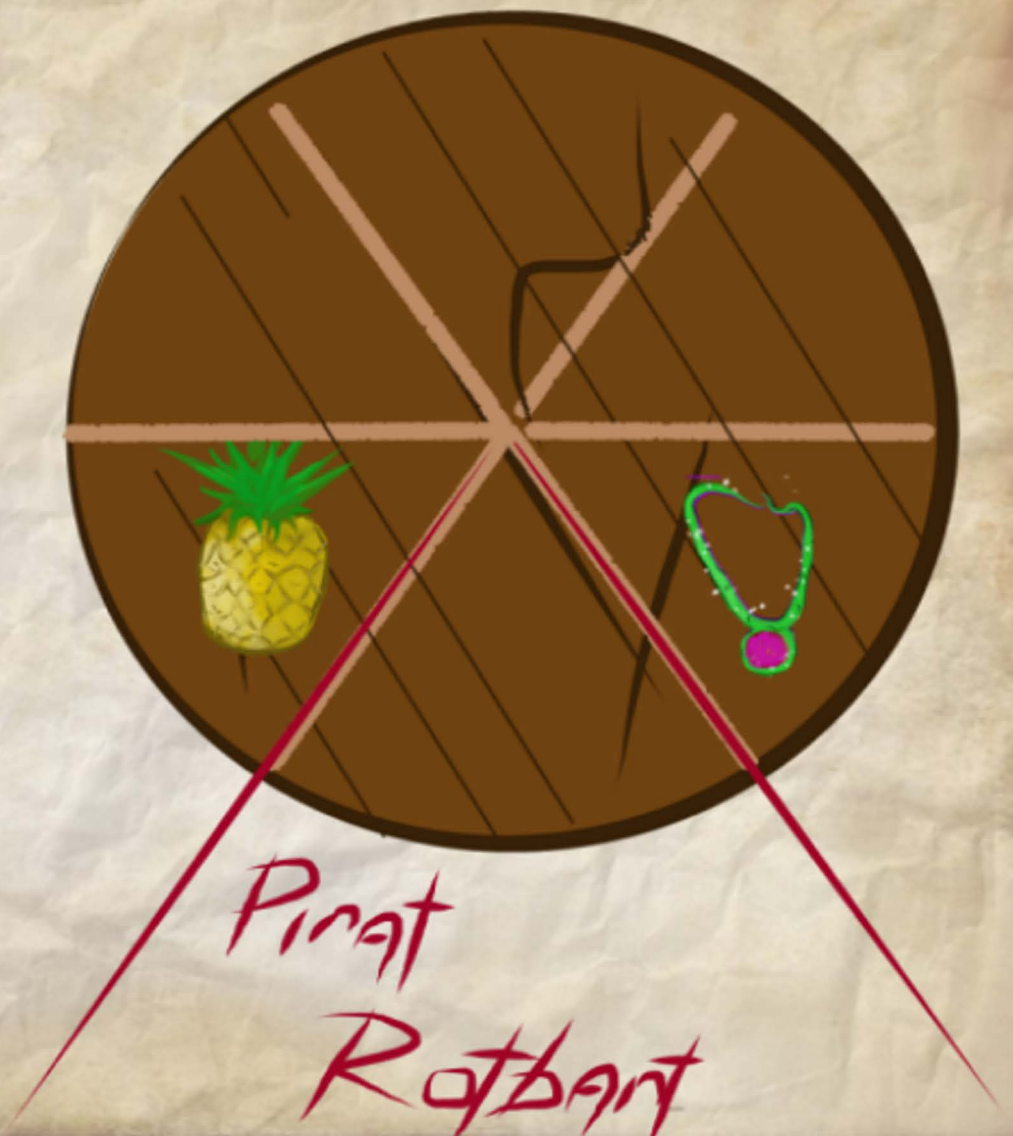

2. November 1673

Ich habe sie endlich gefunden. Die Schatzkarte! Endlich machen sich all die Mühen bezahlt. Nur eine Sorge bleibt mir. Was, wenn noch andere den Schatz kennen?

Ich sollte mich beeilen und so schnell wie möglich den Schatz erreichen. Doch wo lang? Ich habe zu der Karte noch einige Informationen erlangen können. Ich sollte im Schatten meiner Palme noch einmal alles durchdenken.

Der Weg zwischen zwei X dauert immer genau gleich lang, es sei denn:

1.: Man muss den Fluss überqueren. Dann dauert dieser Abschnitt die doppelte Zeit.
2.: Ist die Strecke rot markiert, so dauert sie drei mal so lange, da man sich nur sehr langsam und vorsichtig fortbewegen kann.

Ich habe nicht viel Zeit. Kannst du mir helfen? Die richtigen Buchstaben würden mir für die Erinnerung sehr hilfreich sein.

E
N
C
O
K
N
E
F
A
A
U
H
B
D